

ANEXO III

LEGENDA DE MATERIAIS
PAINEL CORREDOR
* REVESTIMENTO - MDF MELAMINICO, NA COR "FRASSINO ALMENDRA", REF. BERNECK;
* FITA DE BORDO - PADRÃO "FRASSINO ALMENDRA" APLICADO COM COLA PUR

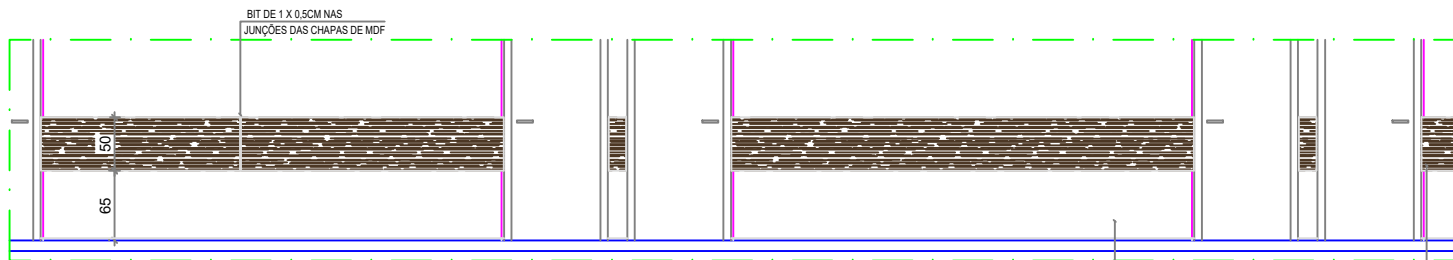

○ DETALHE PAREDE CORREDOR
ESCALA 1/75

PAINEL EM MDF "FRASSINO ALMENDRA", REF. DURATEX

NAS QUINAS AONDE HOUVER JUNÇÃO COM MADEIRA DEVERÁ TER CHANFRO COM CORTE EM 45°

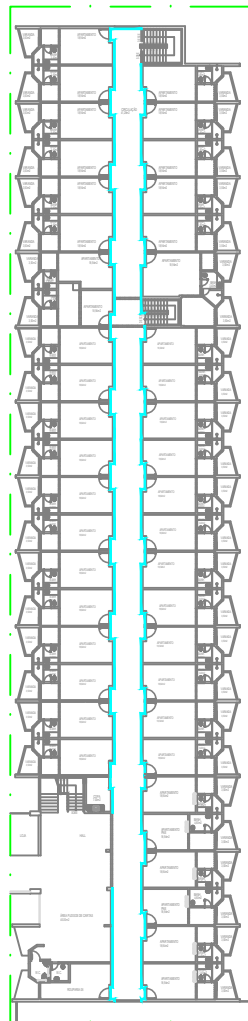

○ PLANTA BAIXA
PAV. TÉRREO ~ 125,00M
ESCALA 1/50 APTOS 150 A 193

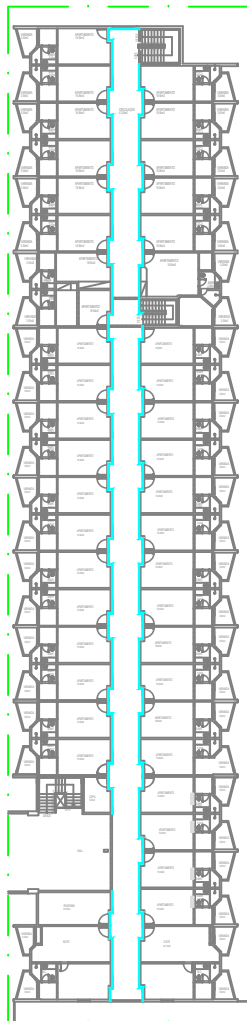

○ PLANTA BAIXA
1º PAV. ~ 154,20M
ESCALA 1/50 APTOS 194 A 237

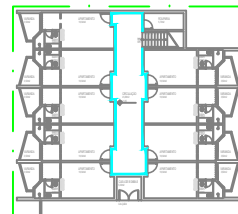

○ PLANTA BAIXA
1º SUBSOLO ~ 29,05M
ESCALA 1/50 APTOS 141 A 149

NOTA: COTAS EM CENTÍMETROS.
- AS MEDIDAS DOS QUARTOS PODEM VARIAR DE UM PARA O OUTRO;
- CONFERIR MEDIDAS NO LOCAL

Sesc **Fecomércio** **Senac** **SESC - SERVIÇO SOCIAL DO COMÉRCIO**
ADMINISTRAÇÃO REGIONAL DO ESTADO DO ESPÍRITO SANTO
CENTRO DE TURISMO SOCIAL E LAZER DE GUARAPARI

REFORMA BLOCO DE HOSPEDAGEM 02
PROJETO MARGENARIA

TÍTULO:
PLANTA BAIXA
RODAMEIO CORREDORES

REV. 00
DATA: MARÇO/ 2025

ESCALA:
1/50

EDITORAÇÃO GRÁFICA:
REANI C. ZANOTELLI
Arquiteta e Urbanista - CAU A47243-3

PRANCHA:

001

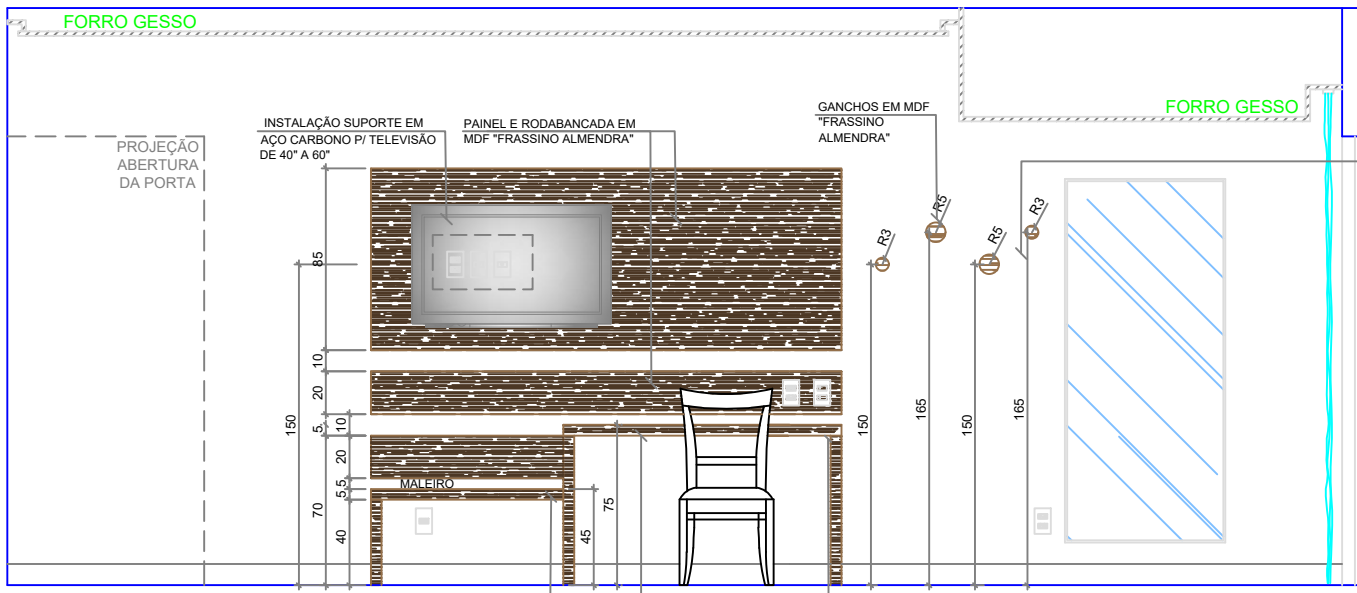

VISTA 03
ESCALA 1/25

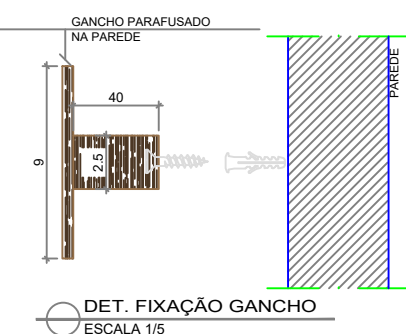

DET. FIXAÇÃO GANCHO
ESCALA 1/5

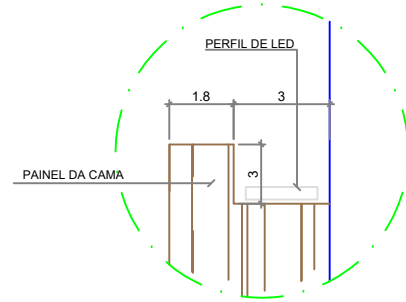

DET. 02
ESCALA 1/5

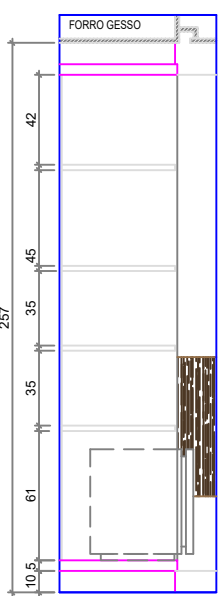

CORTE BB'
ESCALA 1/25

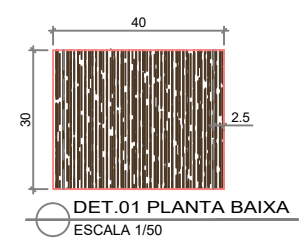

DET.01 PLANTA BAIXA
ESCALA 1/50

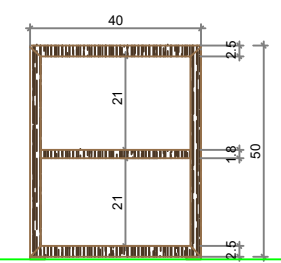

DET. 01 VISTA FRONTAL
ESCALA 1/25

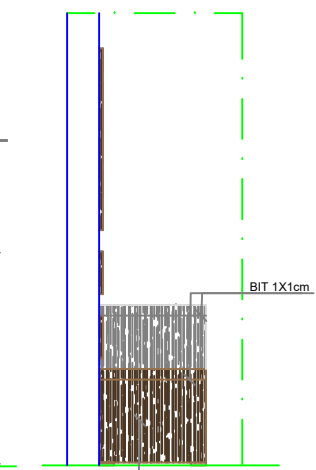

DET. 01 VISTA LATERAL
ESCALA 1/25

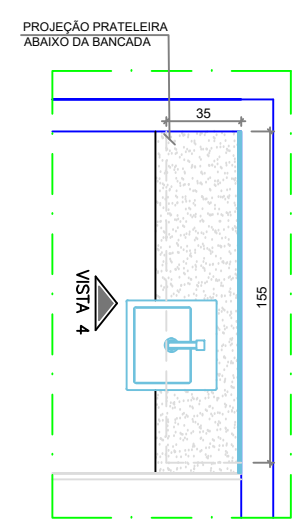

DET. 03 PLANTA BAIXA
ESCALA 1/25

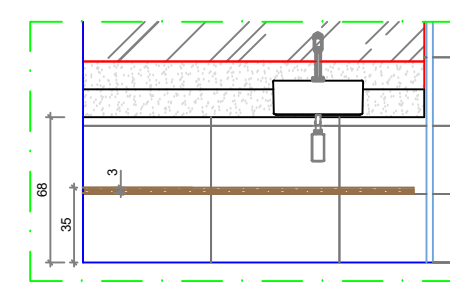

DET. 03 VISTA 04
ESCALA 1/25

LEGENDA DE MATERIAIS	
ARMÁRIO	
* REVESTIMENTO EXTERNO:	MDF MELAMÍNICO, NA COR LOURO FREIJÓ, REF. DURATEX;
* REVESTIMENTO INTERNO:	MDF MELAMÍNICO, NA COR LOURO FREIJÓ, REF. DURATEX;
* FITA DE BORDO:	PADRÃO "FRASSINO ALMENDRA" APLICADO COM COLA PUR
* TUBO CABIDEIRO E SUPORTE:	ALUMÍNIO ANODIZADO AÇO INOX DE 1.1/4"
* SISTEMA DE MONTAGEM:	DISPOSITIVO ESTRUTURAL MINIFIX
PAINEL DE CABECEIRA	
* REVESTIMENTO EXTERNO:	MDF MELAMÍNICO, NA COR LOURO FREIJÓ, REF. DURATEX;
* REVESTIMENTO INTERNO:	MDF MELAMÍNICO, NA COR LOURO FREIJÓ, REF. DURATEX;
* FITA DE BORDO:	PADRÃO "FRASSINO ALMENDRA" APLICADO COM COLA PUR
* ILUMINAÇÃO:	FITA LED, 3000K, COM PERFIL HAFELE
MESA DE CABECEIRA	
* REVESTIMENTO EXTERNO:	MDF MELAMÍNICO, NA COR LOURO FREIJÓ, REF. DURATEX;
* REVESTIMENTO INTERNO:	MDF MELAMÍNICO, NA COR LOURO FREIJÓ, REF. DURATEX;
* FITA DE BORDO:	PADRÃO "FRASSINO ALMENDRA" APLICADO COM COLA PUR
BANCADA, MALEIRO E RODABANCADA	
* REVESTIMENTO EXTERNO:	MDF MELAMÍNICO, NA COR LOURO FREIJÓ, REF. DURATEX;
* REVESTIMENTO INTERNO:	MDF MELAMÍNICO, NA COR LOURO FREIJÓ, REF. DURATEX;
* FITA DE BORDO:	PADRÃO "FRASSINO ALMENDRA" APLICADO COM COLA PUR
* PERFIL METÁLICO:	ALUMÍNIO ANODIZADO AÇO INOX

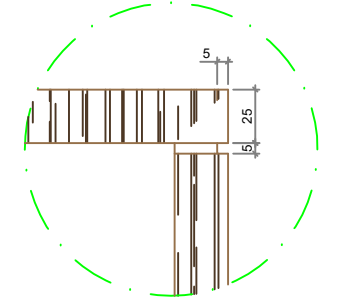

DET. 04
ESCALA 1/5

NOTA: COTAS EM CENTÍMETROS.
 - AS MEDIDAS DOS QUARTOS PODEM VARIAR DE UM PARA O OUTRO;
 - CONFERIR MEDIDAS NO LOCAL
 - BANHEIROS ALA NOVA O VASO É CAIXA ACOPLADA E ALA VELHA VÁLVULA, OS MODELOS PERMANECERÃO

SESC - SERVIÇO SOCIAL DO COMÉRCIO
 ADMINISTRAÇÃO REGIONAL DO ESTADO DO ESPÍRITO SANTO
 CENTRO DE TURISMO SOCIAL E LAZER DE GUARAPARI

REFORMA BLOCO DE HOSPEDAGEM 02
 PROJETO MARCENARIA

TÍTULO: VISTA 03, CORTES E DETALHES QUARTOS	REV. 00 DATA: MARÇO/ 2025	ESCALA: 1/25	EDITORAÇÃO GRÁFICA: REANI C. ZANOTELLI Arquiteta e Urbanista - CAU A47243-3	PRANCHA: 005
--	------------------------------	-----------------	---	------------------------

LEGENDA DE MATERIAIS	
PAINEL CORREDOR	
* REVESTIMENTO :	MDF MELAMÍNICO, NA COR "FRASSINO ALMENDRA", REF. BERNECK;
* FITA DE BORDO:	PADRÃO "FRASSINO ALMENDRA" APLICADO COM COLA PUR

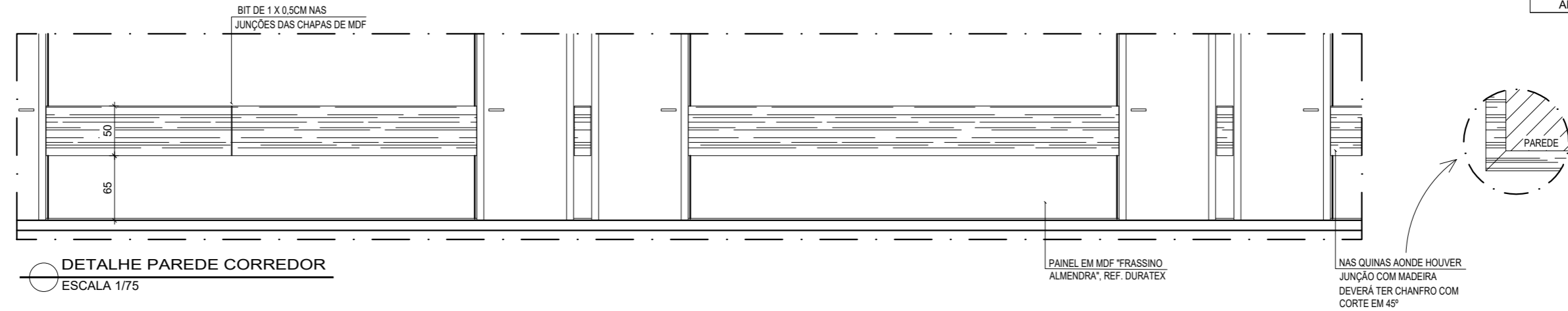

○ DETALHE PAREDE CORREDOR
ESCALA 1/75

PAINEL EM MDF "FRASSINO ALMENDRA", REF. DURATEX

NAS QUINAS AONDE HOUVER JUNÇÃO COM MADEIRA DEVERÁ TER CHANFRO COM CORTE EM 45°

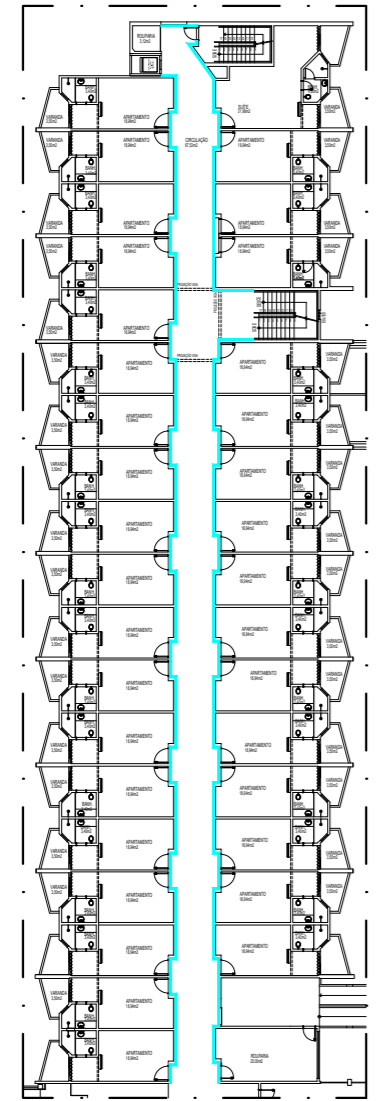

○ PLANTA BAIXA
PAV. TÉRREO ~ 125,00M
ESCALA 1/50 APTOS 360 A 394

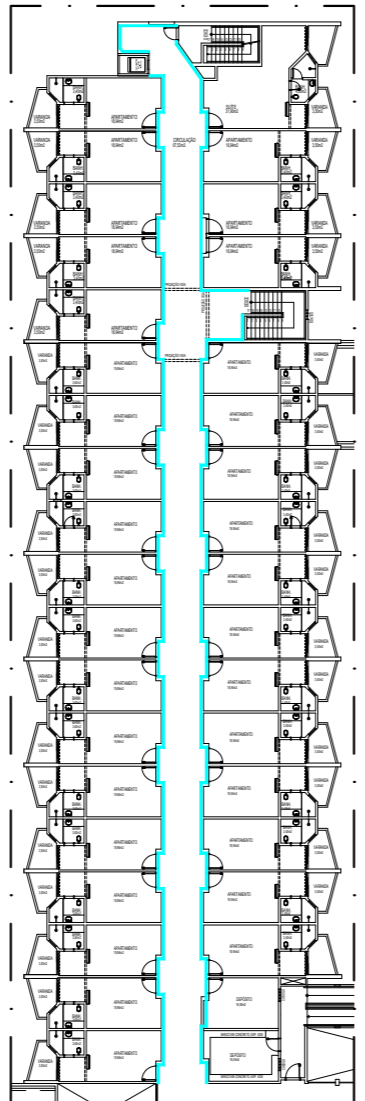

○ PLANTA BAIXA
1º PAV. ~ 130,00M
ESCALA 1/50 APTOS 395 A 429

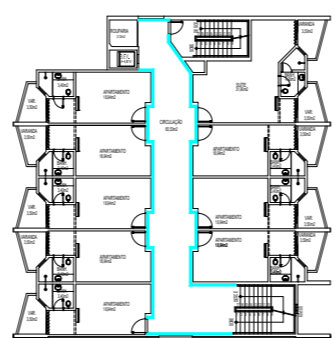

○ PLANTA BAIXA
2º PAV. ~ 42,00M
ESCALA 1/50 APTOS 430 A 438

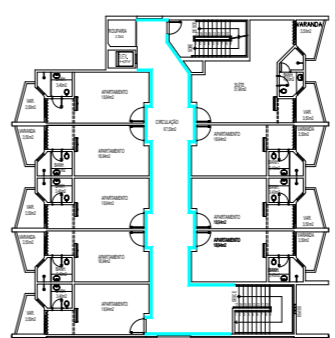

○ PLANTA BAIXA
3º PAV. ~ 38,00M
ESCALA 1/50 APTOS 439 A 447

NOTA: COTAS EM CENTÍMETROS.
- AS MEDIDAS DOS QUARTOS PODEM VARIAR DE UM PARA O OUTRO;
- CONFERIR MEDIDAS NO LOCAL



SESC - SERVIÇO SOCIAL DO COMÉRCIO
ADMINISTRAÇÃO REGIONAL DO ESTADO DO ESPÍRITO SANTO
CENTRO DE TURISMO SOCIAL E LAZER DE GUARAPARI

REFORMA BLOCO DE HOSPEDAGEM 04
PROJETO MARCENARIA

TÍTULO:
PLANTA BAIXA
RODAMEIO CORREDORES

REV. 00
DATA: MARÇO/ 2025

ESCALA:
1/50

EDITORAÇÃO GRÁFICA:
REANI C. ZANOTELLI
Arquiteta e Urbanista - CAU A47243-3

PRANCHA:

001