

PLANTA BAIXA CANTEIRO
ESCALA 1/50

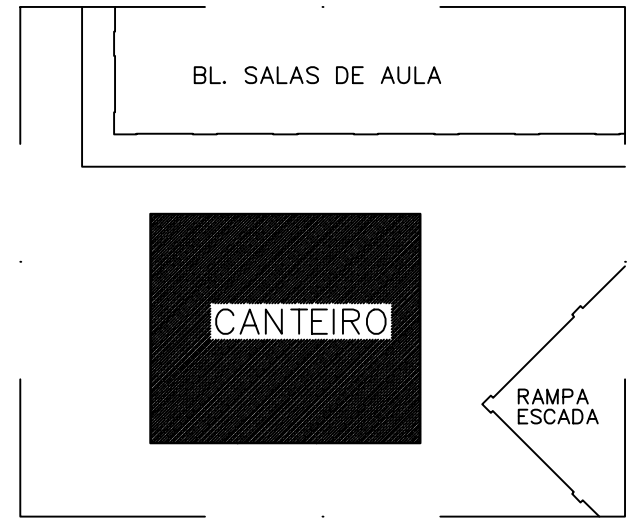

LOCAL PREVISTO PARA INSTALAÇÃO DO CANTEIRO
SEM ESCALA

NOTA: COTAS EM CENTÍMETROS

	SESC - SERVIÇO SOCIAL DO COMÉRCIO ADMINISTRAÇÃO REGIONAL DO ESTADO DO ESPÍRITO SANTO CENTRO DE TURISMO SOCIAL E LAZER DE GUARAPARI		PROJETO ARQUITETÔNICO DE REFORMA PROJETO EXECUTIVO	
	TÍTULO: CANTEIRO DE OBRAS	REV. 00 DATA: JULHO/2024	ESCALA: 1/50	EDITORAÇÃO GRÁFICA: STEFHANIE BAPTISTA ENG. CIVIL - CREA-ES 027944/D

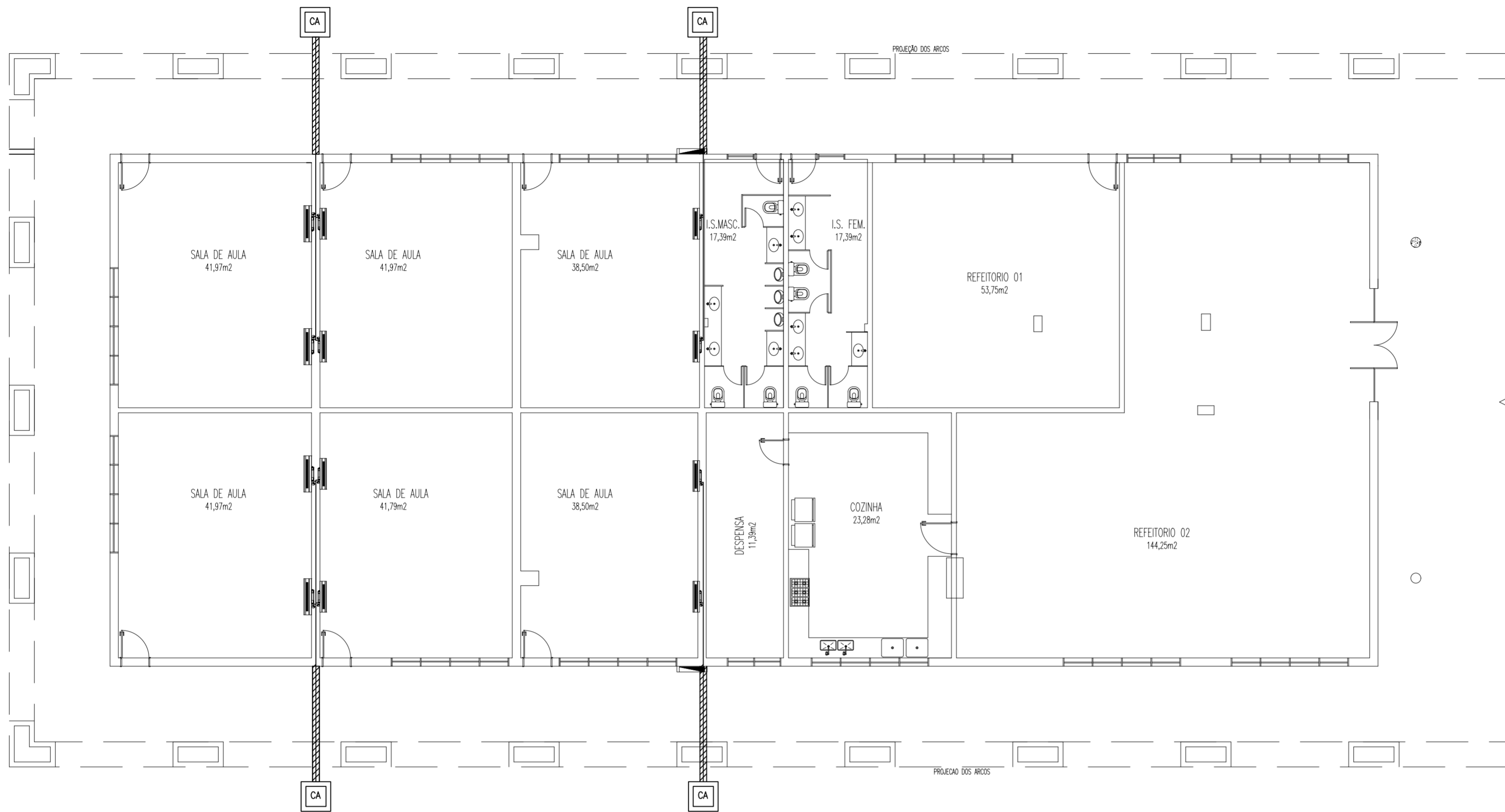

TUBULAÇÃO DE DRENOS
ESCALA 1/100

DATA	Nº REVISÃO	DESCRIÇÃO	EMISSOR

SESC - SERVIÇO SOCIAL DO COMÉRCIO
ADMINISTRAÇÃO REGIONAL DO ESTADO DO ESPÍRITO SANTO
CENTRO DE ATIVIDADES DE SÃO MATEUS

PROJETO HIDROSSANITÁRIO

LOCAL: RUA CEL. C. CUNHA, 1738 CENTRO
MUNICÍPIO: SÃO MATEUS
ESTADO: ESPÍRITO SANTO
EDITORÇÃO GRÁFICA:



STÉFHANIE BAPTISTA DOS ANJOS
ENG. CIVIL - CREA 27944/D

DATA: 09/10/2024
ESCALA: 1/100
PRANCHA: A2

TÍTULO: TUBULAÇÃO DE DRENOS - CLIMATIZAÇÃO HIDROSSANITÁRIO
PRANCHA: 01/02

PROJETO DE ARQUITETURA
PROJETO DE INSTALAÇÃO ELÉTRICA
PROJETO DE INSTALAÇÃO HIDROSSANITÁRIA
PROJETO DE INSTALAÇÃO DE CLIMATIZAÇÃO
PROJETO DE INSTALAÇÃO DE SINALIZAÇÃO
PROJETO DE INSTALAÇÃO DE SEGURANÇA

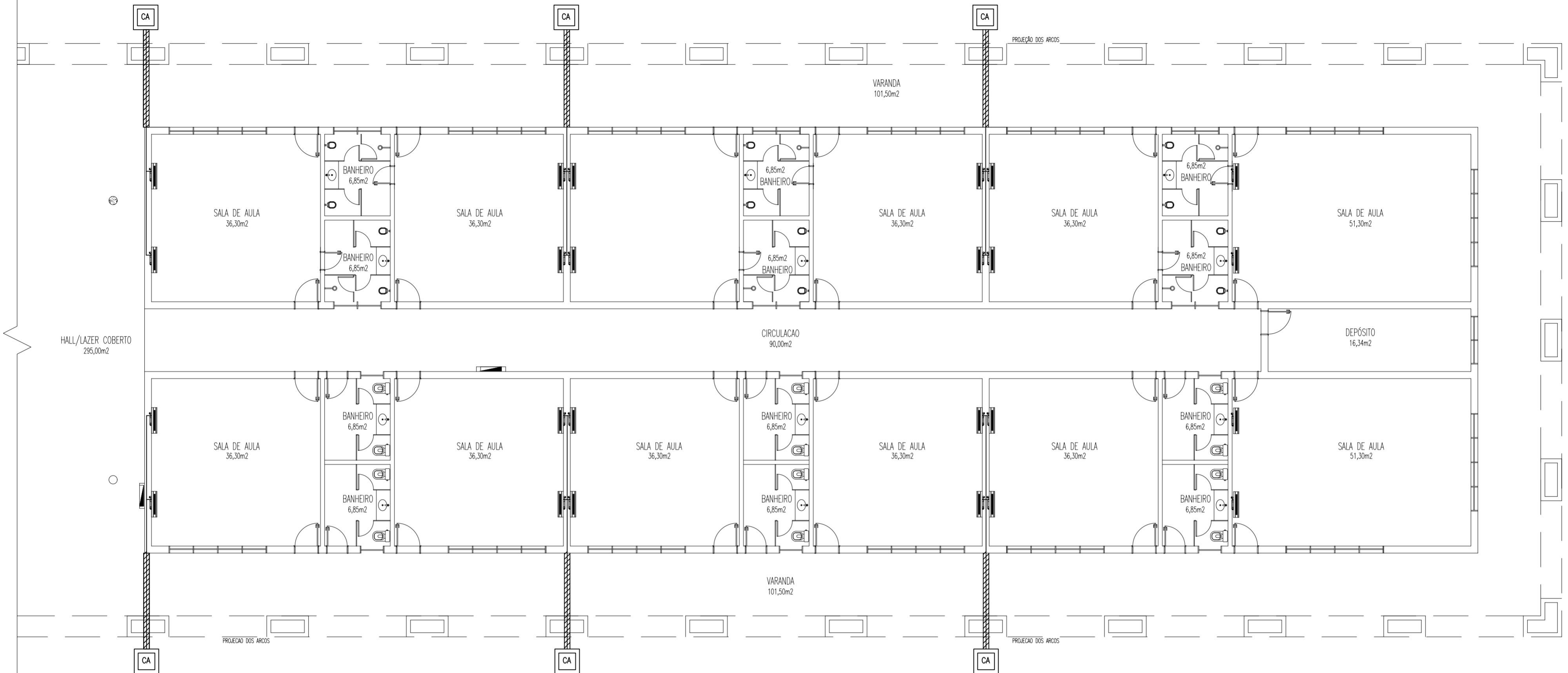

HALL/LAZER COBERTO
295,00m²

○ TUBULAÇÃO DE DRENOS
ESCALA 1/100

DATA	Nº REVISÃO	DESCRIÇÃO	EMISSOR

SESC - SERVIÇO SOCIAL DO COMÉRCIO
ADMINISTRAÇÃO REGIONAL DO ESTADO DO ESPÍRITO SANTO
CENTRO DE ATIVIDADES DE SÃO MATEUS

PROJETO HIDROSSANITÁRIO

LOCAL: RUA CEL. C. CUNHA, 1738 CENTRO
MUNICÍPIO: SÃO MATEUS
ESTADO: ESPÍRITO SANTO
EDITORIAÇÃO GRÁFICA:



STÉFHANIE BAPTISTA DOS ANJOS
ENG. CIVIL - CREA 27944/D

DATA: 09/10/2024
ESCALA: 1/100
PRANCHA: A2

TÍTULO: TUBULAÇÃO DE DRENOS - CLIMATIZAÇÃO HIDROSSANITÁRIO
PRANCHA: 02/02

PROJETO DE ARQUITETURA
PROJETO DE INSTALAÇÃO ELÉTRICA
PROJETO DE INSTALAÇÃO HIDROSSANITÁRIA
PROJETO DE INSTALAÇÃO DE CLIMATIZAÇÃO
PROJETO DE INSTALAÇÃO DE SINALIZAÇÃO
PROJETO DE INSTALAÇÃO DE SEGURANÇA