



○ IMPLANTAÇÃO
ESCALA 1/75

NOTA: COTAS EM CENTÍMETROS.



SESC - SERVIÇO SOCIAL DO COMÉRCIO
ADMINISTRAÇÃO REGIONAL DO ESTADO DO ESPÍRITO SANTO
CENTRO DE TURISMO SOCIAL E LAZER DE PRAIA FORMOSA

PROJETO ARQUITETÔNICO DE REFORMA
PROJETO EXECUTIVO

TÍTULO:
IMPLANTAÇÃO
5 BLOCOS DE HOTÉIS

REV. 00
DATA: JUNHO / 2024

ESCALA:
1/75

EDITORAÇÃO GRÁFICA:
REANI ZANOTELLI
ARQUITETA - CAU A47243-3

PRANCHA:

001

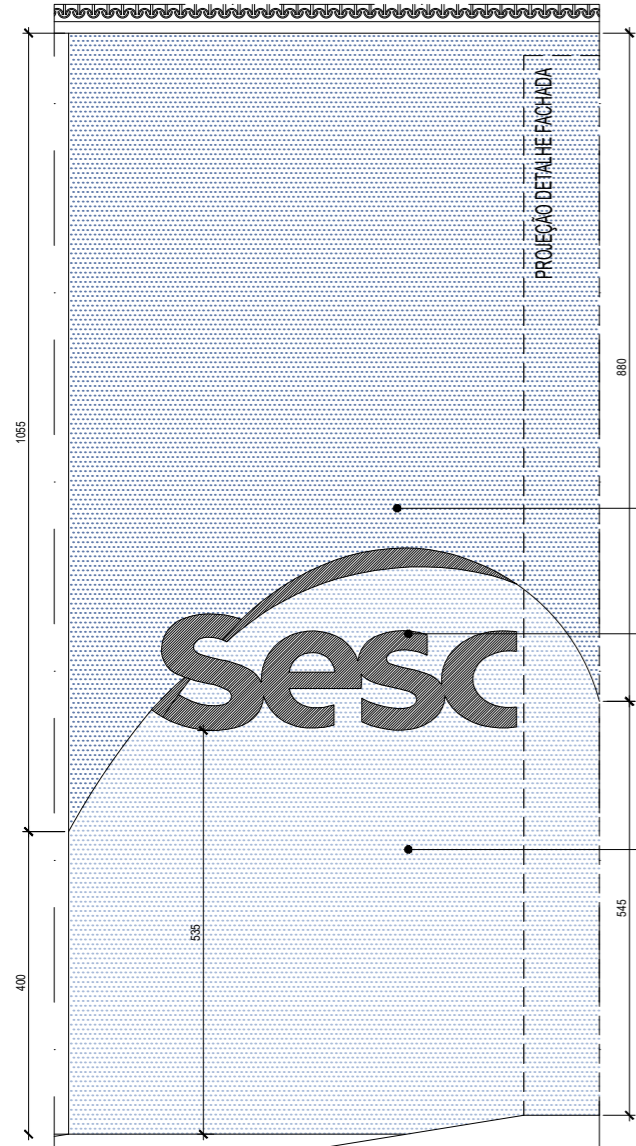
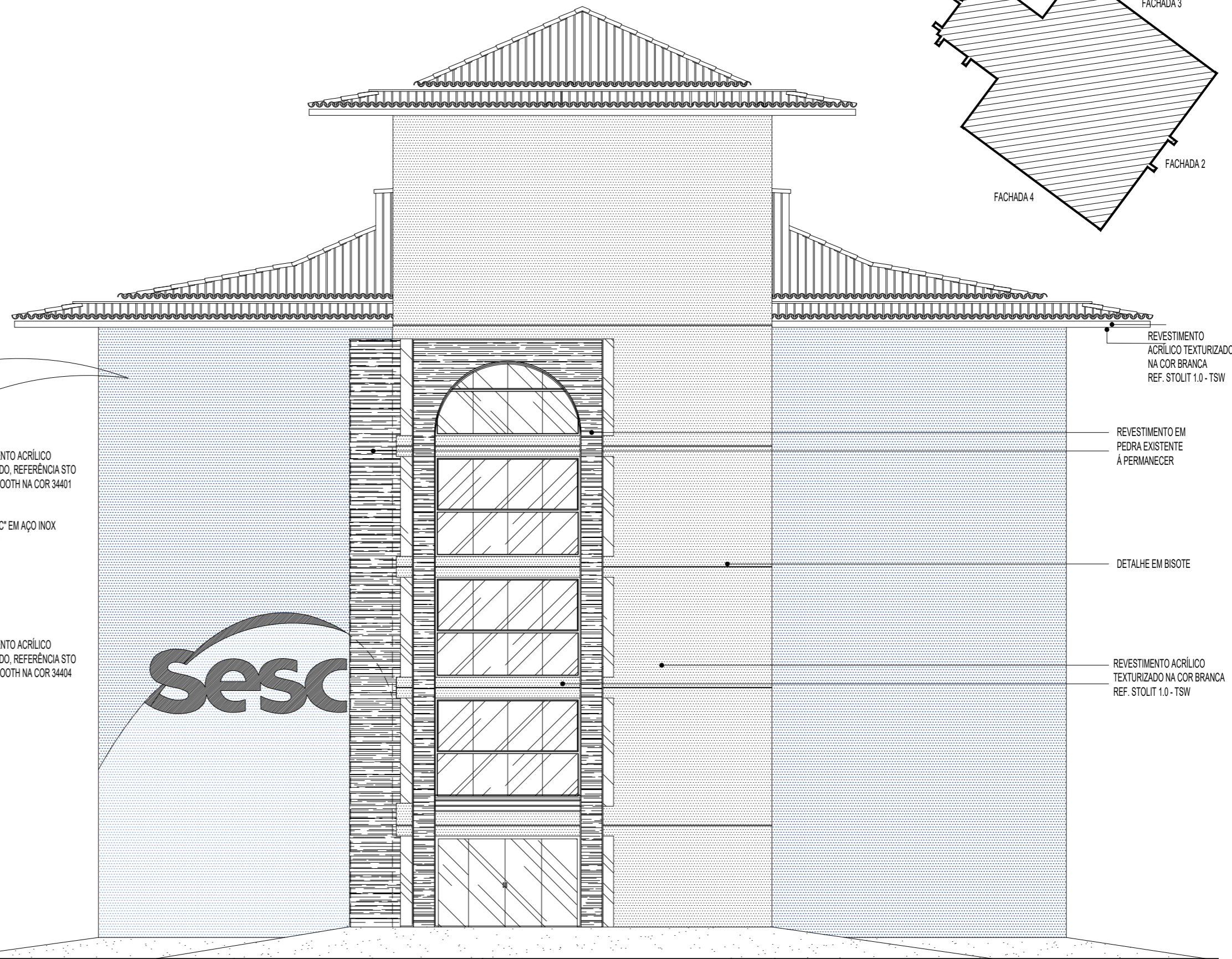
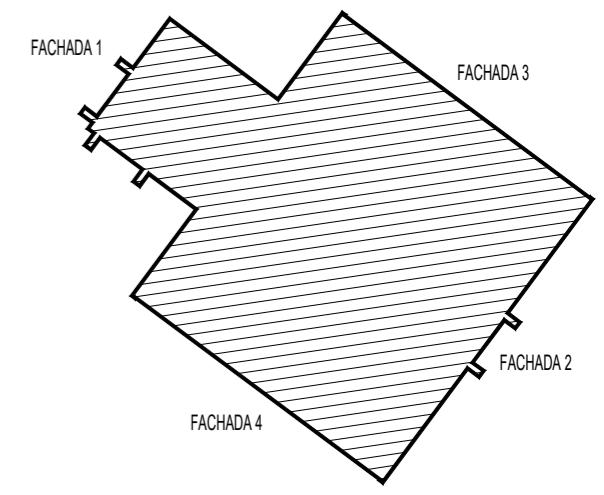

REVESTIMENTO ACRÍLICO
TEXTURIZADO, REFERÊNCIA STO
PRIMER SMOOTH NA COR 34401

LOGO "SESC" EM AÇO INOX
ESCOVADO

REVESTIMENTO ACRÍLICO
TEXTURIZADO, REFERÊNCIA STO
PRIMER SMOOTH NA COR 34404

REVESTIMENTO
ACRÍLICO TEXTURIZADO
NA COR BRANCA
REF. STOLIT 1.0 - TSW

REVESTIMENTO EM
PEDRA EXISTENTE
À PERMANECER

DETALHE EM BISOTE

REVESTIMENTO ACRÍLICO
TEXTURIZADO NA COR BRANCA
REF. STOLIT 1.0 - TSW

DETALHE 01
ESCALA 1/10

FACHADA 01
BLOCO 01
ESCALA 1/10

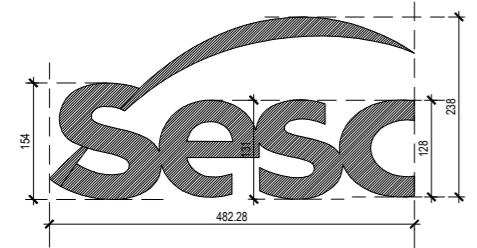

DETALHE 02
ESCALA 1/10

NOTA: COTAS EM CENTÍMETROS.

	SESC - SERVIÇO SOCIAL DO COMÉRCIO ADMINISTRAÇÃO REGIONAL DO ESTADO DO ESPÍRITO SANTO CENTRO DE TURISMO SOCIAL E LAZER DE PRAIA FORMOSA		PROJETO ARQUITETÔNICO DE REFORMA PROJETO EXECUTIVO	
	TÍTULO: FACHADA COM LETREIRO BLOCO 01	REV. 00 DATA: JUNHO / 2024	ESCALA: 1/10	EDITORAÇÃO GRÁFICA: REANI ZANOTELLI ARQUITETA - CAU A47243-3

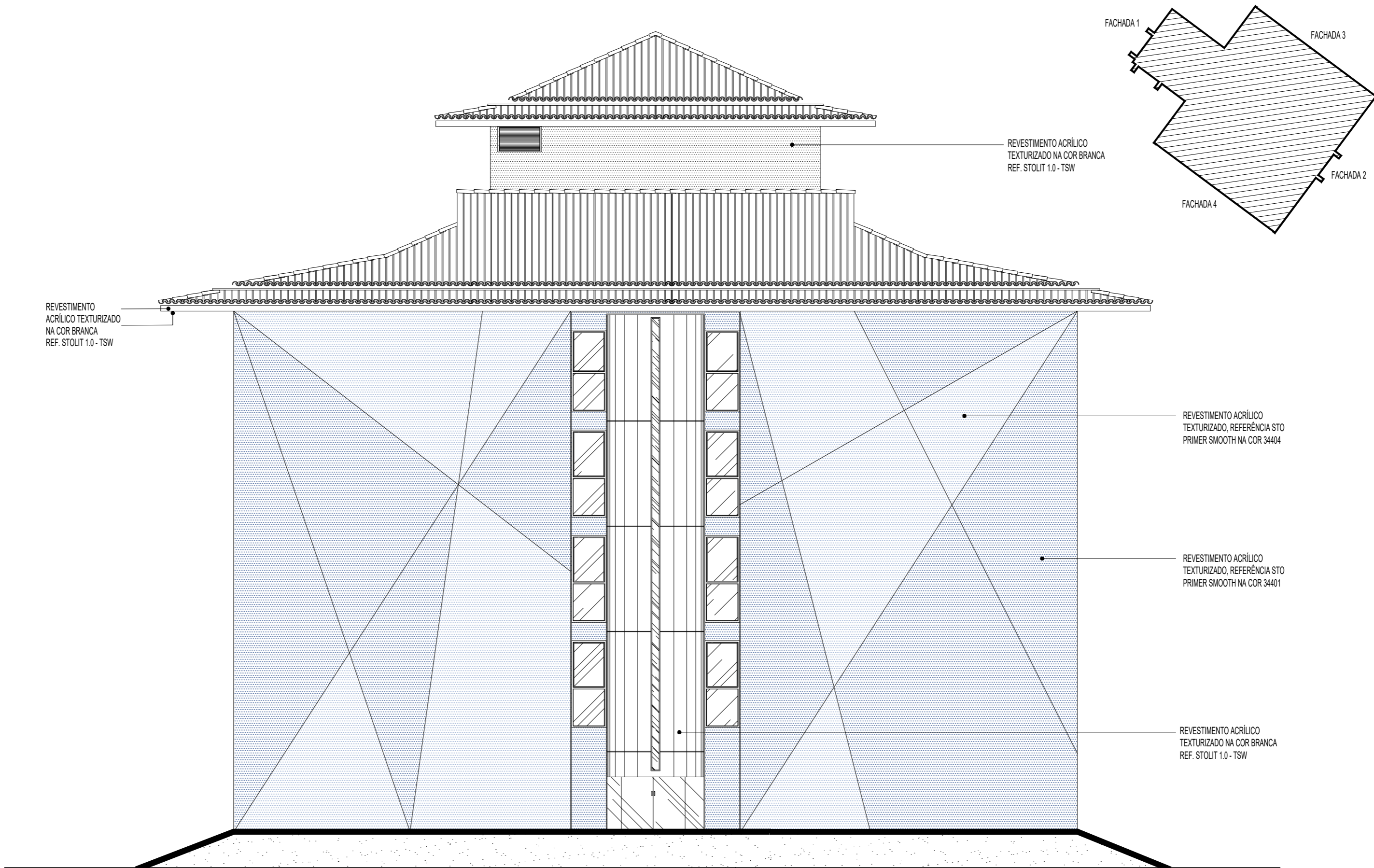

FACHADA 02
BLOCO 01
ESCALA 1/10

NOTA: COTAS EM CENTÍMETROS.

	SESC - SERVIÇO SOCIAL DO COMÉRCIO ADMINISTRAÇÃO REGIONAL DO ESTADO DO ESPÍRITO SANTO CENTRO DE TURISMO SOCIAL E LAZER DE PRAIA FORMOSA		PROJETO ARQUITETÔNICO DE REFORMA PROJETO EXECUTIVO	
	TÍTULO: FACHADA GEOMÉTRICA BLOCO 01	REV. 00 DATA: JUNHO / 2024	ESCALA: 1/10	EDITORAÇÃO GRÁFICA: REANI ZANOTELLI ARQUITETA - CAU A47243-3

REVESTIMENTO
ACRÍLICO TEXTURIZADO
NA COR BRANCA
REF. STOLIT 1.0 - TSW

REVESTIMENTO ACRÍLICO
TEXTURIZADO NA COR BRANCA
REF. STOLIT 1.0 - TSW

CADA FACHADA DE
CADA BLOCO SERÁ FEITA
EM CORES DIFERENCIADAS
VERIFICAR DEMAIS PRANCHAS

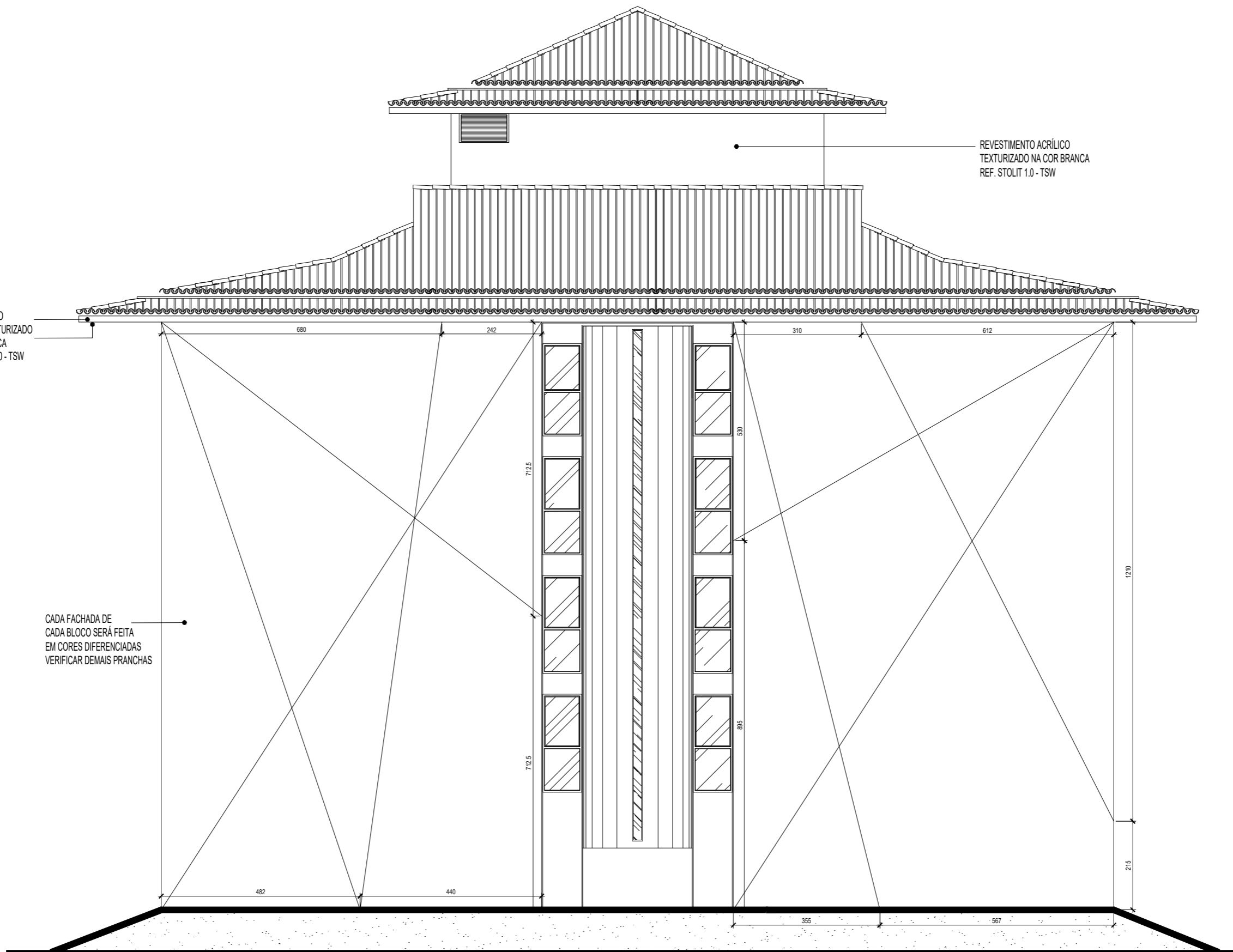

FACHADA 02
DIMENSÕES
ESCALA 1/10

NOTA: COTAS EM CENTÍMETROS.



SESC - SERVIÇO SOCIAL DO COMÉRCIO
ADMINISTRAÇÃO REGIONAL DO ESTADO DO ESPÍRITO SANTO
CENTRO DE TURISMO SOCIAL E LAZER DE PRAIA FORMOSA

PROJETO ARQUITETÔNICO DE REFORMA
PROJETO EXECUTIVO

TÍTULO:
FACHADAS 2
BLOCOS

REV. 00
DATA: JUNHO / 2024

ESCALA:
1/10

EDITORAÇÃO GRÁFICA:
REANI ZANOTELLI
ARQUITETA - CAU A47243-3

PRANCHA:

004

REVESTIMENTO
ACRÍLICO TEXTURIZADO
NA COR BRANCA
REF. STOLIT 1.0 - TSW

REVESTIMENTO
ACRÍLICO TEXTURIZADO
NA COR BRANCA
REF. STOLIT 1.0 - TSW

REVESTIMENTO ACRÍLICO
TEXTURIZADO NA COR BRANCA
REF. STOLIT 1.0 - TSW

DETALHE EM BISOTE

REVESTIMENTO EM
PEDRA EXISTENTE
À PERMANECER

FACHADA 03
BLOCOS
ESCALA 1/10

FACHADA 04
BLOCOS
ESCALA 1/10

NOTA: COTAS EM CENTÍMETROS.



SESC - SERVIÇO SOCIAL DO COMÉRCIO
ADMINISTRAÇÃO REGIONAL DO ESTADO DO ESPÍRITO SANTO
CENTRO DE TURISMO SOCIAL E LAZER DE PRAIA FORMOSA

PROJETO ARQUITETÔNICO DE REFORMA
PROJETO EXECUTIVO

TÍTULO:
FACHADAS 3 E 4
BLOCOS

REV. 00
DATA: JUNHO / 2024

ESCALA:
1/10

EDITORIAÇÃO GRÁFICA:
REANI ZANOTELLI
ARQUITETA - CAU A47243-3

PRANCHA:

005

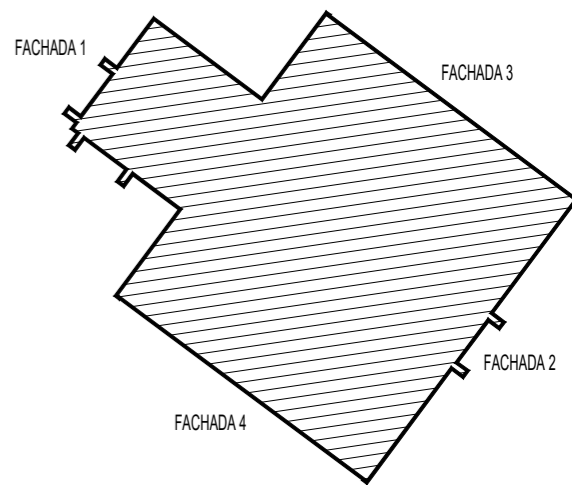
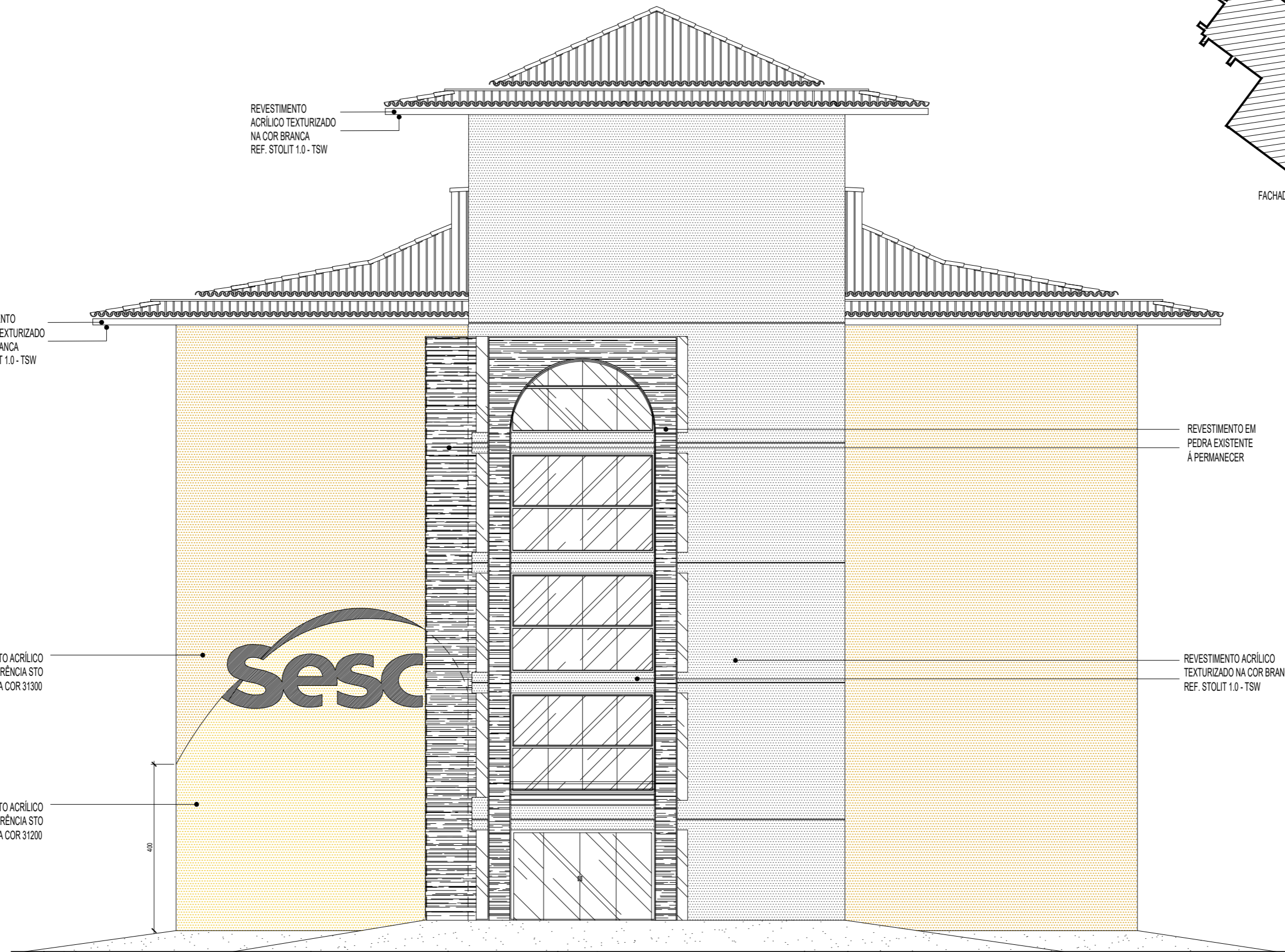

FACHADA 01
BLOCO 02
ESCALA 1/10

NOTA: COTAS EM CENTÍMETROS.

	SESC - SERVIÇO SOCIAL DO COMÉRCIO ADMINISTRAÇÃO REGIONAL DO ESTADO DO ESPÍRITO SANTO CENTRO DE TURISMO SOCIAL E LAZER DE PRAIA FORMOSA		PROJETO ARQUITETÔNICO DE REFORMA PROJETO EXECUTIVO	
	TÍTULO: FACHADA BLOCO 02	REV. 00 DATA: JUNHO / 2024	ESCALA: 1/10	EDITORAÇÃO GRÁFICA: REANI ZANOTELLI ARQUITETA - CAU A47243-3

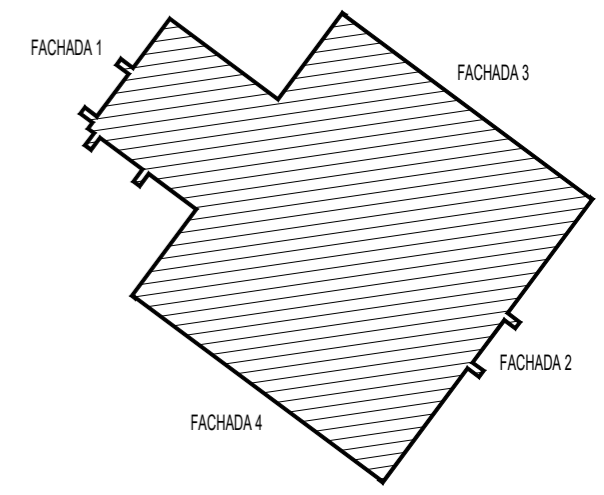

REVESTIMENTO
ACRÍLICO TEXTURIZADO
NA COR BRANCA
REF. STOLIT 1.0 - TSW

REVESTIMENTO
ACRÍLICO TEXTURIZADO
NA COR BRANCA
REF. STOLIT 1.0 - TSW

REVESTIMENTO ACRÍLICO
TEXTURIZADO, REFERÊNCIA STO
PRIMER SMOOTH NA COR 31300

REVESTIMENTO ACRÍLICO
TEXTURIZADO, REFERÊNCIA STO
PRIMER SMOOTH NA COR 31200

FACHADA 02
BLOCO 02
ESCALA 1/10

NOTA: COTAS EM CENTÍMETROS.

	SESC - SERVIÇO SOCIAL DO COMÉRCIO ADMINISTRAÇÃO REGIONAL DO ESTADO DO ESPÍRITO SANTO CENTRO DE TURISMO SOCIAL E LAZER DE PRAIA FORMOSA		PROJETO ARQUITETÔNICO DE REFORMA PROJETO EXECUTIVO	
	TÍTULO: FACHADA GEOMÉTRICA BLOCO 02	REV. 00 DATA: JUNHO / 2024	ESCALA: 1/10	EDITORAÇÃO GRÁFICA: REANI ZANOTELLI ARQUITETA - CAU A47243-3



FACHADA 01
BLOCO 03
ESCALA 1/10

NOTA: COTAS EM CENTÍMETROS.

	SESC - SERVIÇO SOCIAL DO COMÉRCIO ADMINISTRAÇÃO REGIONAL DO ESTADO DO ESPÍRITO SANTO CENTRO DE TURISMO SOCIAL E LAZER DE PRAIA FORMOSA		PROJETO ARQUITETÔNICO DE REFORMA PROJETO EXECUTIVO	
	TÍTULO: FACHADA BLOCO 03	REV. 00 DATA: JUNHO / 2024	ESCALA: 1/10	EDITORAÇÃO GRÁFICA: REANI ZANOTELLI ARQUITETA - CAU A47243-3

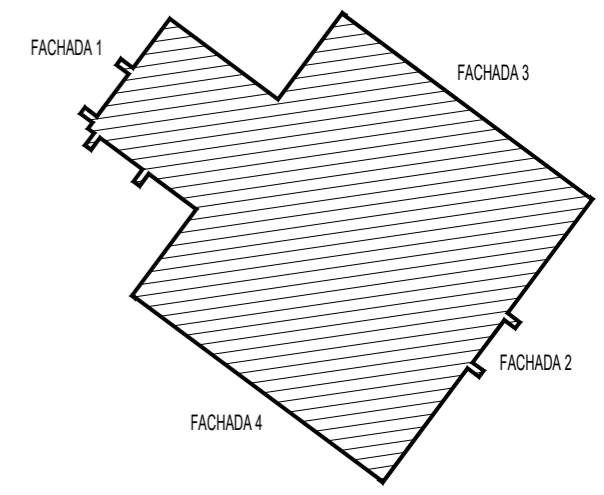

REVESTIMENTO
ACRÍLICO TEXTURIZADO
NA COR BRANCA
REF. STOLIT 1.0 - TSW

REVESTIMENTO
ACRÍLICO TEXTURIZADO
NA COR BRANCA
REF. STOLIT 1.0 - TSW

REVESTIMENTO ACRÍLICO
TEXTURIZADO, REFERÊNCIA STO
PRIMER SMOOTH NA COR 36101

REVESTIMENTO ACRÍLICO
TEXTURIZADO, REFERÊNCIA STO
PRIMER SMOOTH NA COR 36104

FACHADA 02
BLOCO 03
ESCALA 1/10

NOTA: COTAS EM CENTÍMETROS.

SESC - SERVIÇO SOCIAL DO COMÉRCIO
 ADMINISTRAÇÃO REGIONAL DO ESTADO DO ESPÍRITO SANTO
 CENTRO DE TURISMO SOCIAL E LAZER DE PRAIA FORMOSA

PROJETO ARQUITETÔNICO DE REFORMA
PROJETO EXECUTIVO

TÍTULO: FACHADA GEOMÉTRICA BLOCO 03	REV. 00 DATA: JUNHO / 2024	ESCALA: 1/10	EDITORIAÇÃO GRÁFICA: REANI ZANOTELLI ARQUITETA - CAU A47243-3	PRANCHA: 009
---	-------------------------------	-----------------	---	------------------------

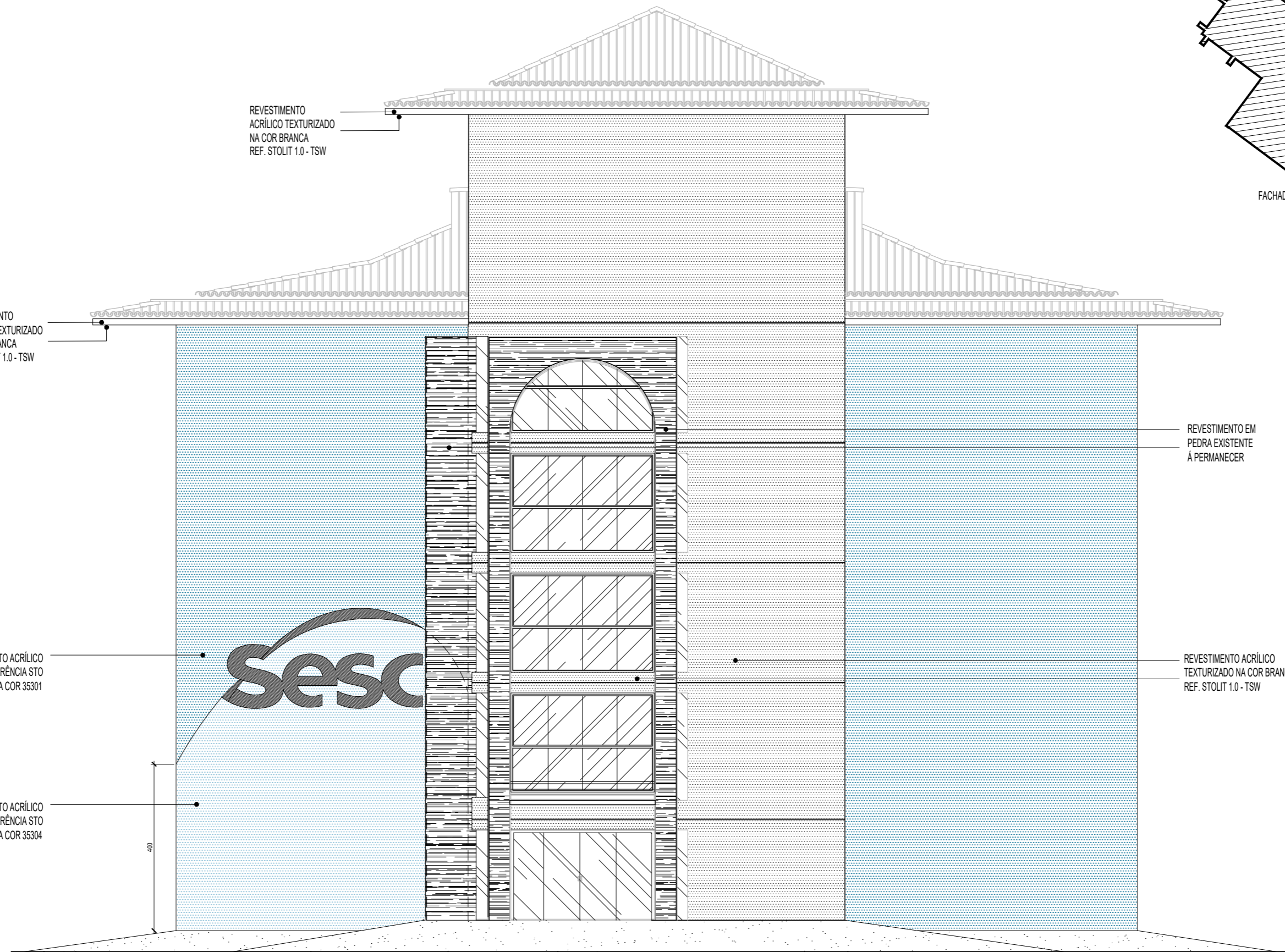

REVESTIMENTO
ACRÍLICO TEXTURIZADO
NA COR BRANCA
REF. STOLIT 1.0 - TSW

REVESTIMENTO
ACRÍLICO TEXTURIZADO
NA COR BRANCA
REF. STOLIT 1.0 - TSW

REVESTIMENTO ACRÍLICO
TEXTURIZADO, REFERÊNCIA STO
PRIMER SMOOTH NA COR 35301

REVESTIMENTO ACRÍLICO
TEXTURIZADO, REFERÊNCIA STO
PRIMER SMOOTH NA COR 35304

400

FACHADA 01
BLOCO 04
ESCALA 1/10

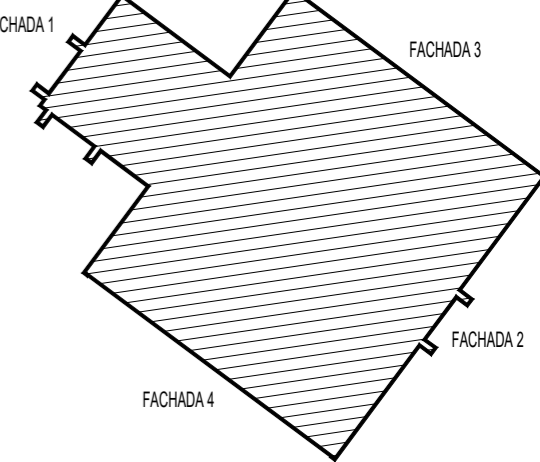

REVESTIMENTO EM
PEDRA EXISTENTE
À PERMANECER

REVESTIMENTO ACRÍLICO
TEXTURIZADO NA COR BRANCA
REF. STOLIT 1.0 - TSW

NOTA: COTAS EM CENTÍMETROS.



SESC - SERVIÇO SOCIAL DO COMÉRCIO
ADMINISTRAÇÃO REGIONAL DO ESTADO DO ESPÍRITO SANTO
CENTRO DE TURISMO SOCIAL E LAZER DE PRAIA FORMOSA

PROJETO ARQUITETÔNICO DE REFORMA
PROJETO EXECUTIVO

TÍTULO:
FACHADA
BLOCO 04

REV. 00
DATA: JUNHO / 2024

ESCALA:
1/10

EDITORAÇÃO GRÁFICA:
REANI ZANOTELLI
ARQUITETA - CAU A47243-3

PRANCHA:

010

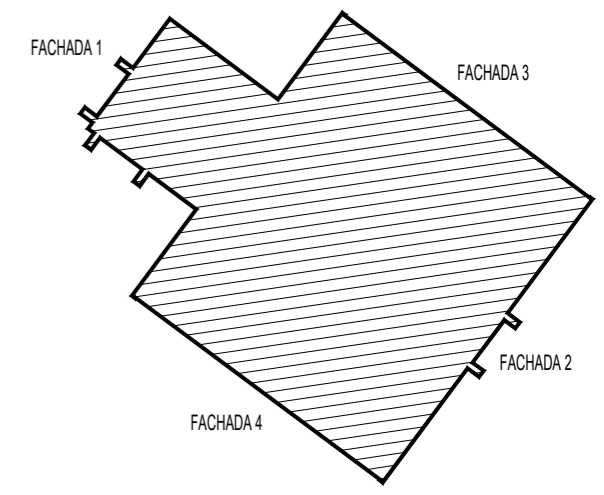

REVESTIMENTO
ACRÍLICO TEXTURIZADO
NA COR BRANCA
REF. STOLIT 1.0 - TSW

REVESTIMENTO
ACRÍLICO TEXTURIZADO
NA COR BRANCA
REF. STOLIT 1.0 - TSW

REVESTIMENTO ACRÍLICO
TEXTURIZADO, REFERÊNCIA STO
PRIMER SMOOTH NA COR 35301

REVESTIMENTO ACRÍLICO
TEXTURIZADO, REFERÊNCIA STO
PRIMER SMOOTH NA COR 35304

FACHADA 02
BLOCO 04
ESCALA 1/10

NOTA: COTAS EM CENTÍMETROS.

Sesc
Fecomércio
Senac

SESC - SERVIÇO SOCIAL DO COMÉRCIO
ADMINISTRAÇÃO REGIONAL DO ESTADO DO ESPÍRITO SANTO
CENTRO DE TURISMO SOCIAL E LAZER DE PRAIA FORMOSA

PROJETO ARQUITETÔNICO DE REFORMA
PROJETO EXECUTIVO

TÍTULO: FACHADA GEOMÉTRICA BLOCO 04	REV. 00 DATA: JUNHO / 2024	ESCALA: 1/10	EDITORIAÇÃO GRÁFICA: REANI ZANOTELLI ARQUITETA - CAU A47243-3	PRANCHA: 011
---	-------------------------------	-----------------	---	------------------------

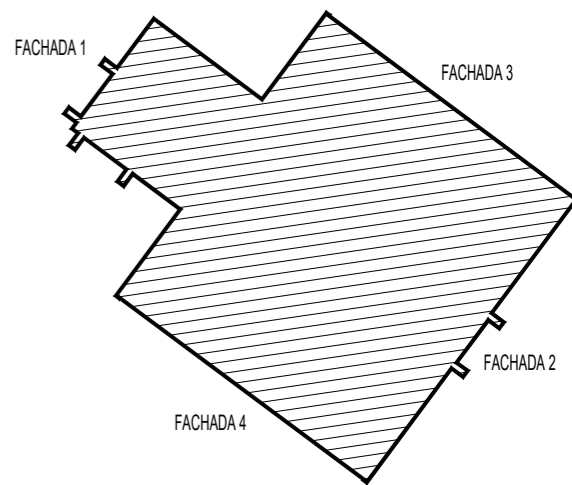
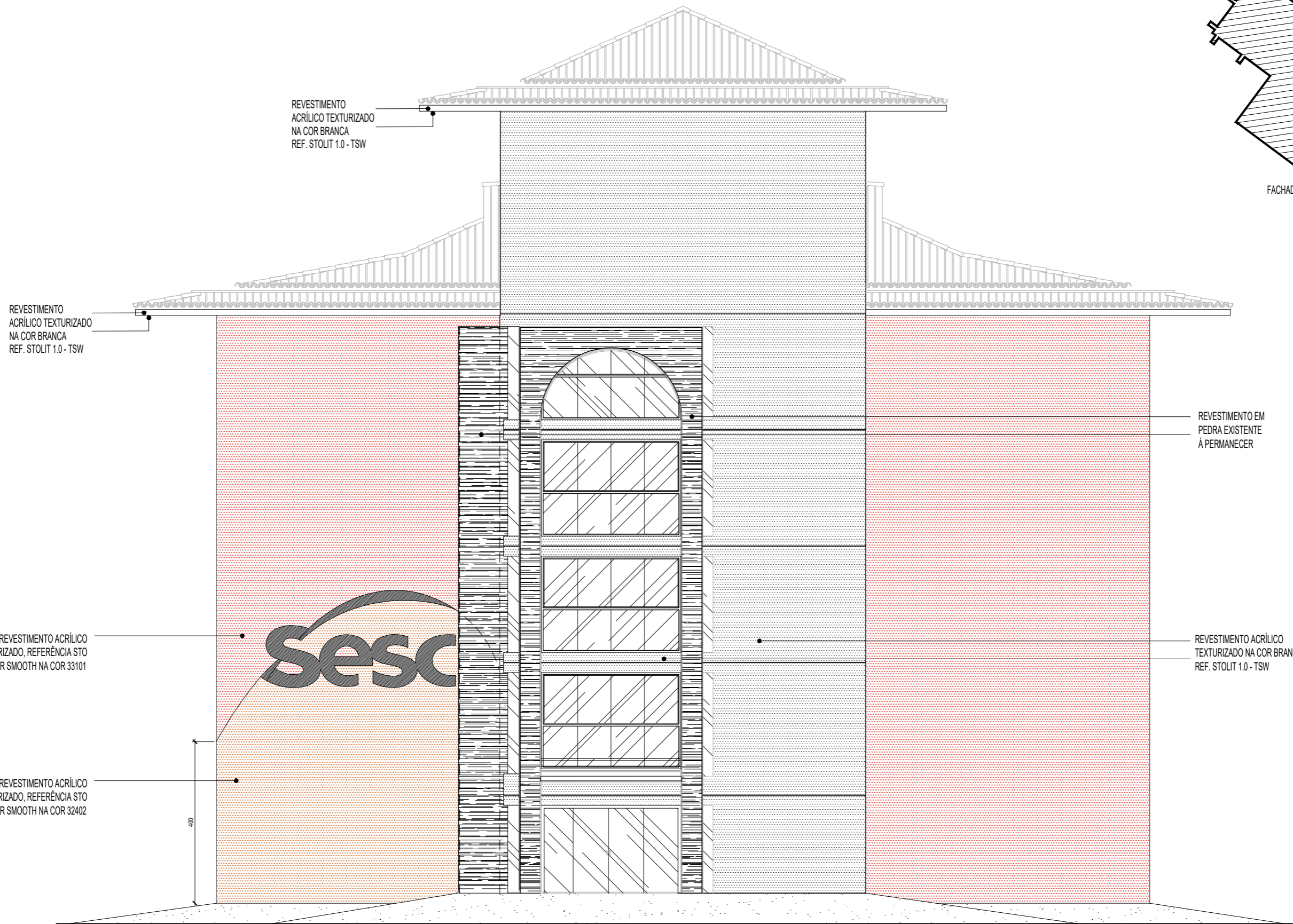

REVESTIMENTO ACRÍLICO TEXTURIZADO NA COR BRANCA REF. STOLIT 1.0 - TSW

REVESTIMENTO ACRÍLICO TEXTURIZADO NA COR BRANCA REF. STOLIT 1.0 - TSW

REVESTIMENTO EM PEDRA EXISTENTE À PERMANECER

REVESTIMENTO ACRÍLICO TEXTURIZADO NA COR BRANCA REF. STOLIT 1.0 - TSW

REVESTIMENTO ACRÍLICO TEXTURIZADO, REFERÊNCIA STO PRIMER SMOOTH NA COR 33101

REVESTIMENTO ACRÍLICO TEXTURIZADO, REFERÊNCIA STO PRIMER SMOOTH NA COR 32402

400

FACHADA 01
BLOCO 05
ESCALA 1/10

NOTA: COTAS EM CENTÍMETROS.



SESC - SERVIÇO SOCIAL DO COMÉRCIO
ADMINISTRAÇÃO REGIONAL DO ESTADO DO ESPÍRITO SANTO
CENTRO DE TURISMO SOCIAL E LAZER DE PRAIA FORMOSA

PROJETO ARQUITETÔNICO DE REFORMA
PROJETO EXECUTIVO

TÍTULO:
FACHADA
BLOCO 05

REV. 00
DATA: JUNHO / 2024

ESCALA:
1/10

EDITORAÇÃO GRÁFICA:
REANI ZANOTELLI
ARQUITETA - CAU A47243-3

PRANCHA:

012

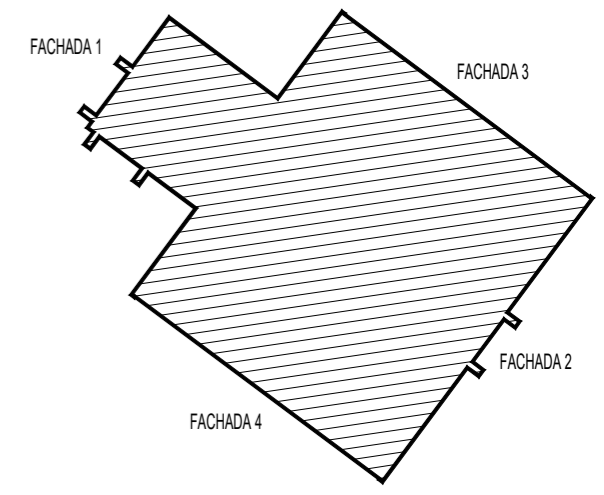

REVESTIMENTO ACRÍLICO TEXTURIZADO NA COR BRANCA REF. STOLIT 1.0 - TSW

PINTURA À DEFINIR

REVESTIMENTO ACRÍLICO TEXTURIZADO, REFERÊNCIA STO PRIMER SMOOTH NA COR 33101

REVESTIMENTO ACRÍLICO TEXTURIZADO, REFERÊNCIA STO PRIMER SMOOTH NA COR 32402

FACHADA 02
BLOCO 05
ESCALA 1/10

NOTA: COTAS EM CENTÍMETROS.

	SESC - SERVIÇO SOCIAL DO COMÉRCIO ADMINISTRAÇÃO REGIONAL DO ESTADO DO ESPÍRITO SANTO CENTRO DE TURISMO SOCIAL E LAZER DE PRAIA FORMOSA		PROJETO ARQUITETÔNICO DE REFORMA PROJETO EXECUTIVO	
	TÍTULO: FACHADA GEOMÉTRICA BLOCO 05	REV. 00 DATA: JUNHO / 2024	ESCALA: 1/10	EDITORAÇÃO GRÁFICA: REANI ZANOTELLI ARQUITETA - CAU A47243-3