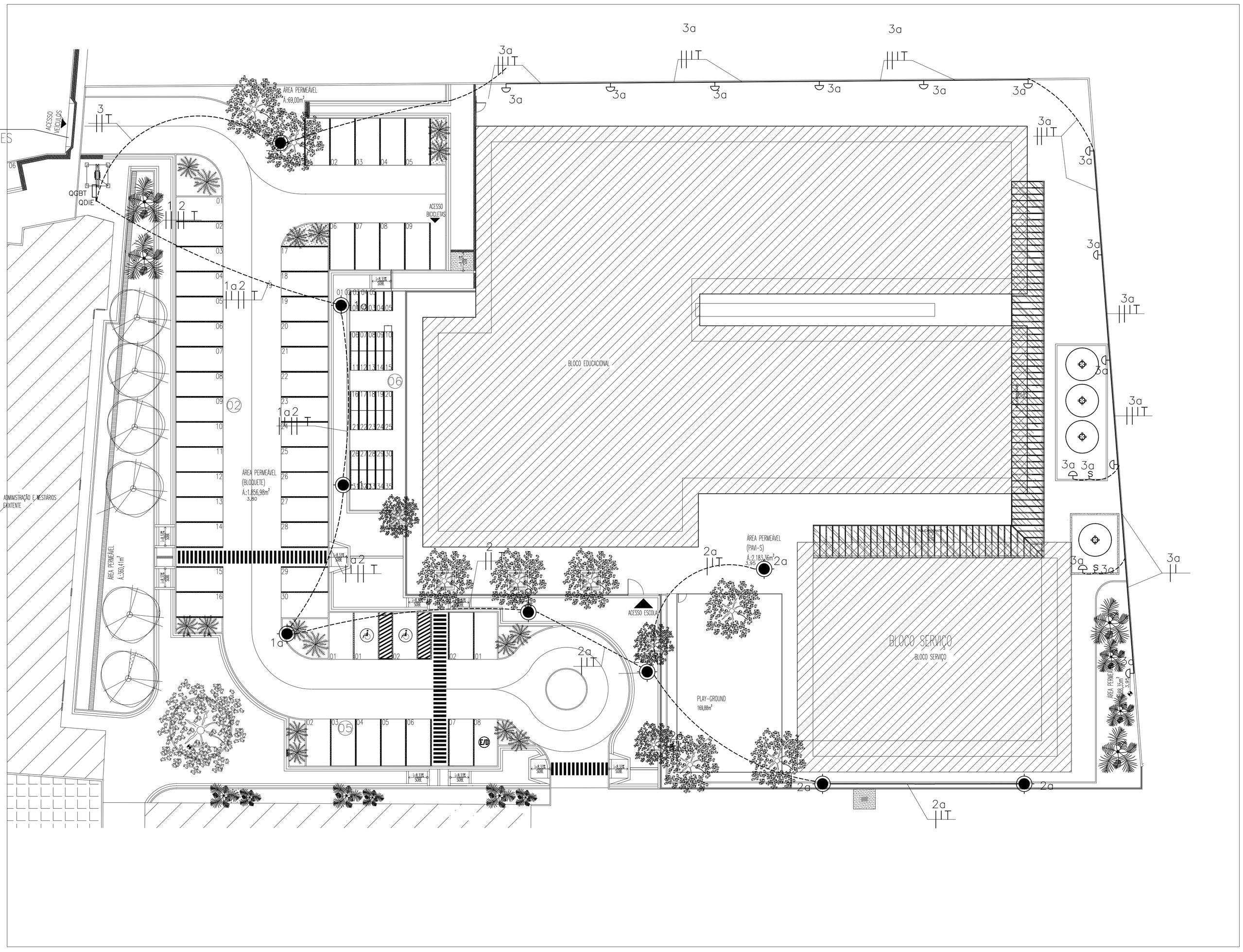

PLANTA DE IMPLANTAÇÃO
ESCALA:1/150

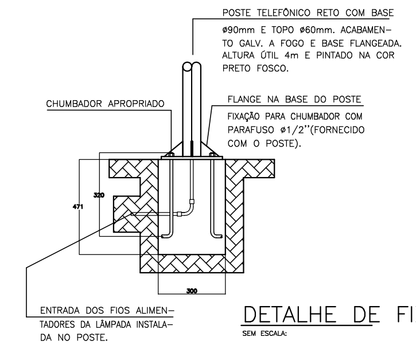

DETALHE DE FIXAÇÃO:
SEM ESCALA:

DETALHE POSTE COM LUMINÁRIA DECORATIVA
SEM ESCALA

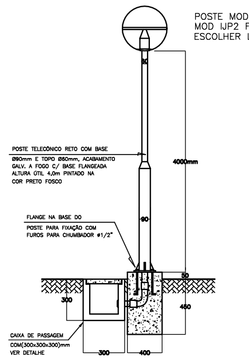

DETALHE POSTE COM LUMINÁRIA DECORATIVA
SEM ESCALA

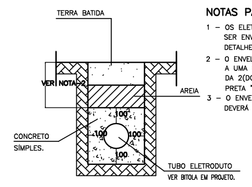

NOTAS PARA O ENVELOPAMENTO:

1 – OS ELETRODUTOS, QUANDO EM CONTATO DIRETO COM O SOLO, DEVERÁ SER ENVELOPADO COM UMA CAMADA DE CONCRETO COM 100mm. VER DETALHE PARA O ENVELOPAMENTO ACIMA.

2 – O ENVELOPAMENTO DO RAMAL DE ENTRADA SUBTERRÂNEA DEVERÁ ESTAR A UMA PROFUNDIDADE DE 500mm COM RELAÇÃO A SUPERFÍCIE. A CADA 2(DOIS) METROS, DEVERÁ CONTER A INSCRIÇÃO COM TINTA ESMALTE PRETA " ESCELSA ENERGIZADO "

3 – O ENVELOPAMENTO DOS TUBOS ALIMENTADORES A PARTIR DO MEDIDOR DEVERÁ ESTAR A UMA PROFUNDIDADE DE 400mm COM RELAÇÃO AO SOLO

DETALHE PARA ENVELOPAMENTO:
SEM ESCALA

SIMBOLOGIA ILUMINAÇÃO EXTERNA	
	POSTE DECORATIVO
	FOTOCÉLULA
	ELETRODUTO (PISO)
	CONDUTORES FASE, NEUTRO, RETORNO E TERRA
	LUMINÁRIA PAREDE(TARTARUGA) h=2,00m

PROJETO ELÉTRICO

OBRA:
SESC – SERVIÇO SOCIAL DO COMÉRCIO
CENTRO ESPORTIVO DE VILA VELHA

ENDEREÇO: RUA JOSÉ EUGÊNIO, 30
BAIRRO NOSSA Sª DA PENHA

PROPRIETÁRIO: SESC – SERVIÇO SOCIAL DO COMÉRCIO

AUTOR DO PROJETO: FERNANDO AUGUSTO ADNET – CREA 1916D-ES

RESPONSÁVEL TÉCNICO:

CARIMBOS:

OBSERVAÇÕES:
– O PROJETO SÓ PODERÁ SER MODIFICADO COM AUTORIZAÇÃO DO PROFISSIONAL.

TÍTULO: ILUMINAÇÃO EXTERNA – BLOCO EDUCACIONAL NOVO

ESCALA:	DATA:	DESENHO:	ART Nº:
INDICADAS	JANEIRO 2018	RAUL	

PRANCHA: 08/14

PROJETOS
RUA HENRIQUE MULINI, 680, BAIRRO SANTA CECÍLIA, VITÓRIA-ES
TEL.: (0xx27) 3324-1556