

**PROJETO DE ARQUITETURA GALPÃO QUADRA PRAIA FORMOSA**

LOCAL: MUNICÍPIO: ESTADO: SANTA CRUZ ARACRUZ ESPÍRITO SANTO

ROD. DO SOL, s/n, ES 010, KM 035

PROPRIETÁRIO: GUTMAN UCHÔA DE MENDONÇA

BRUNELLA SCARDUA Arquiteta e Urbanista - CAU 94285-5

DATA: SETEMBRO/2017

PRANCHAS: A1

EDIFICAÇÃO GRÁFICA: ESCALA: 1/125

TÍTULO: PLANTA DE COBERTURA

ARQ. 02 / 02

PLANTA RESERVATÓRIO SUPERIOR

OBS: PAREDES NÃO COTADAS DE 15cm.

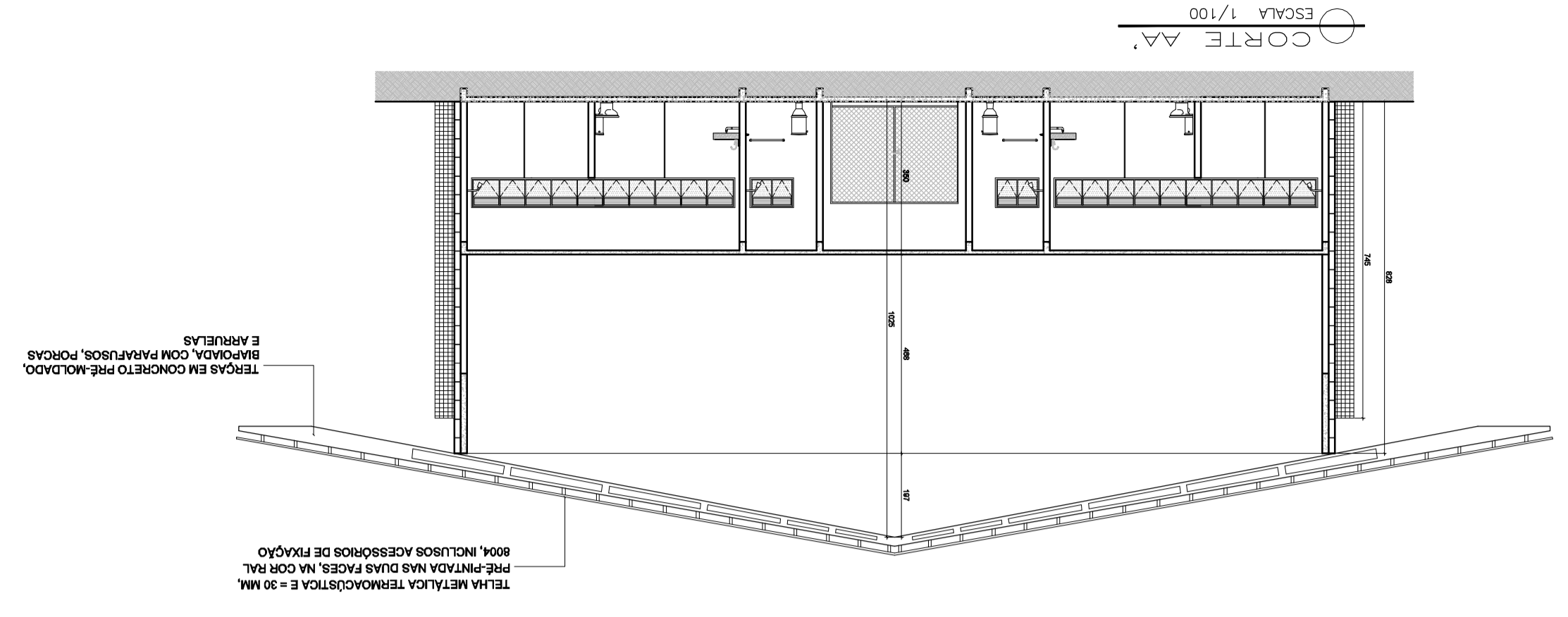

PLANTA COBERTURA

ESCALA 1/125

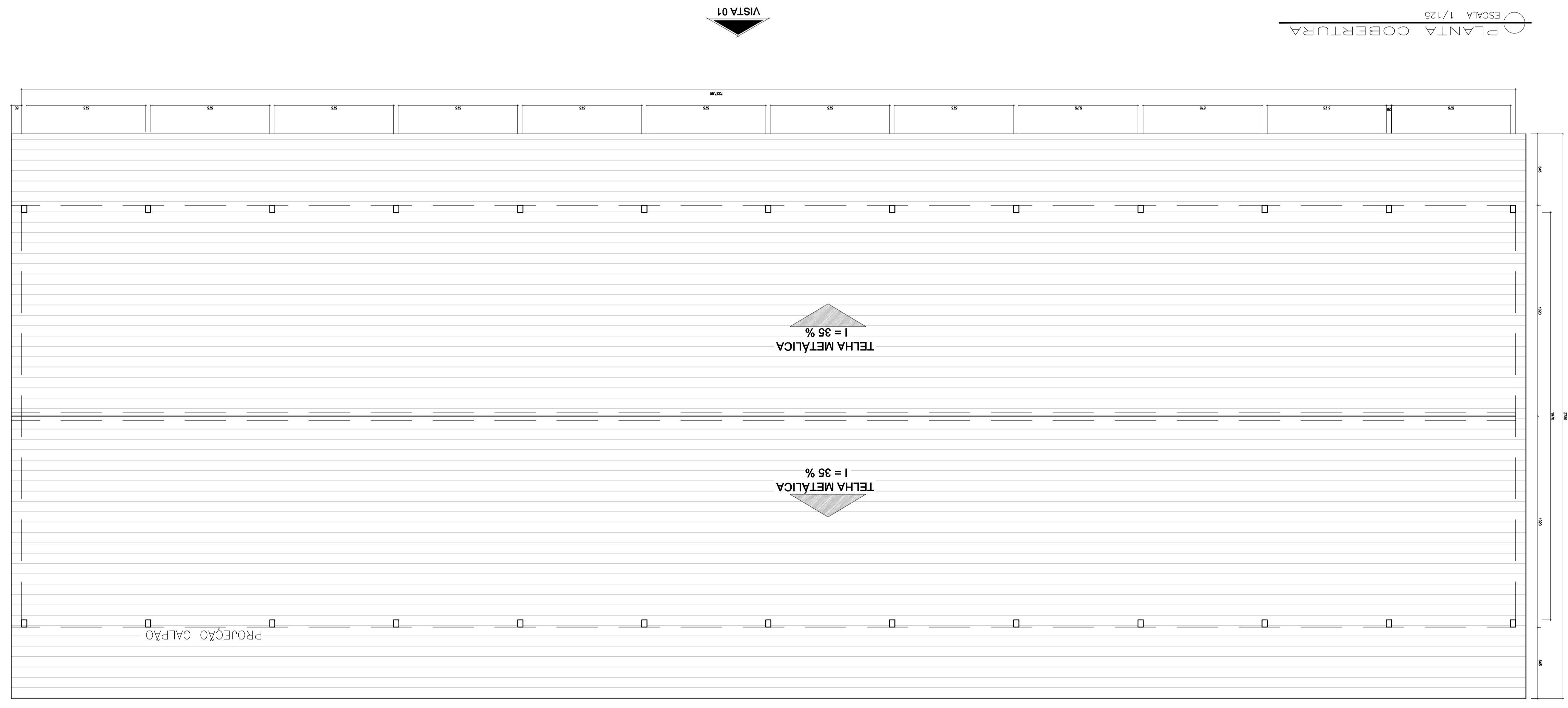

VISTA 03

VISTA 03

**QUADRO DE ESQUADRIAS**

LARGURA ALTURA PECTORIL QUANT. OBSERVAÇÕES

P1	0.90	2.10	04	-	MADEIRA - ABRIR - 1FOLHAS
P2	0.60	1.60	11	0.15	VENEZIANA EM ALUMÍNIO-ABRIR-1 FOLHA
P3	0.60	-	01	-	CHAPA DE FERRO GALVANIZADO

**PORTÃO**

LARGURA ALTURA PECTORIL QUANT. OBSERVAÇÕES

PT1	3.00	2.40	04	-	ABRIR - 2 FOLHAS
-----	------	------	----	---	------------------

**BASCULAS**

LARGURA ALTURA PECTORIL QUANT. OBSERVAÇÕES

B1	6.20	0.70	02	1.80	ALUMÍNIO E VIDRO - MÁXIM-AFIXO
B2	1.50	0.70	02	1.80	ALUMÍNIO E VIDRO - MÁXIM-AFIXO
B3	1.00	0.70	02	1.80	ALUMÍNIO E VIDRO - MÁXIM-AFIXO
B4	7.58	0.70	02	5.40	ALUMÍNIO E VIDRO - MÁXIM-AFIXO