

FACHADA POSTERIOR
ESCALA 1/100

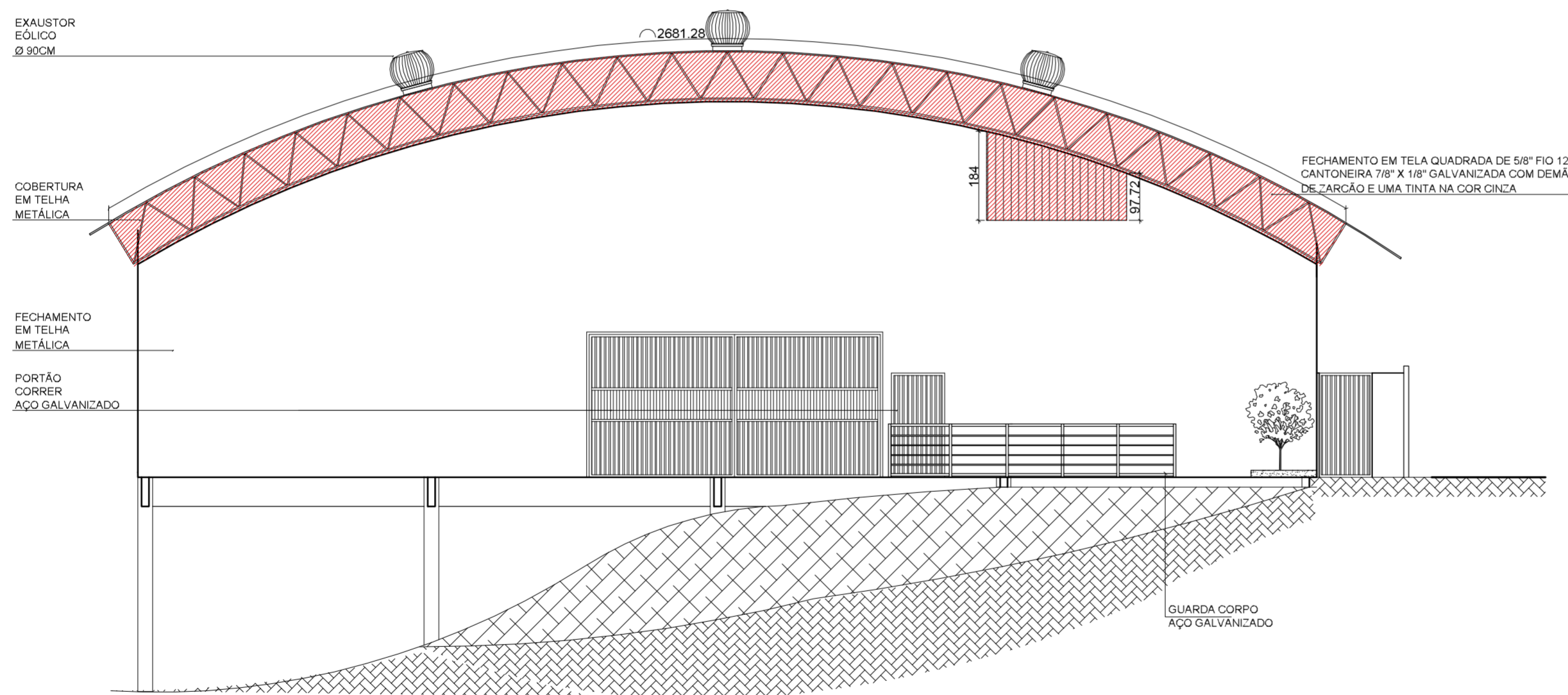

FACHADA LATERAL DIREITA
ESCALA 1/100

QUADRO DE ESQUADRIAS

	LARGURA	ALTURA	PEITORIL	QUANT.	OBSERVAÇÕES
PORTAS					
P1	0,90	2,10	---	04	ABRIR / MADEIRA - 1 FOLHA
P2	1,50	2,10	---	01	CORRER / MADEIRA VENEZIANA - 1 FOLHA
P3	1,00	2,10	---	01	ABRIR / MADEIRA - 1 FOLHA
P4	0,80	2,10	---	12	ABRIR / MADEIRA - 1 FOLHA
P5	1,00	2,10	---	01	ABRIR / MADEIRA - 1 FOLHA
P6	1,20	2,10	---	01	ABRIR / MADEIRA - 2 FOLHAS
P7	0,60	1,65	0,15	18	ABRIR / MADEIRA - 1 FOLHA
P8	0,60	2,10	---	01	ABRIR / MADEIRA - 1 FOLHA
P9	0,70	2,10	---	02	ABRIR / ALUMÍNIO EM VENEZIANA - 1 FOLHA
P10	0,90	2,10	---	01	ABRIR / AÇO GALVANIZADO - 1 FOLHA
JANELAS					
J1	2,00	1,00	1,10	05	ABRIR / ALUMÍNIO E VIDRO - 2 FOLHAS
J2	2,30	1,00	1,10	04	ABRIR / ALUMÍNIO E VIDRO - 4 FOLHAS
J3	2,30	1,20	1,45	01	MAXIN-AR / ALUMÍNIO E VIDRO - 4 FOLHAS
J4	1,45	1,50	1,10	01	ABRIR / ALUMÍNIO E VIDRO - 2 FOLHAS
J5	2,10	1,50	1,10	01	ABRIR / ALUMÍNIO E VIDRO - 4 FOLHAS
J6	2,30	1,55	1,10	03	ABRIR / ALUMÍNIO E VIDRO - 4 FOLHAS
J7	1,40	1,05	1,10	02	ABRIR / ALUMÍNIO E VIDRO - 4 FOLHAS
J8	2,30	1,05	1,10	02	ABRIR / ALUMÍNIO E VIDRO - 4 FOLHAS
VISOR					
V1	0,90	0,30	2,20	01	FIXO / VIDRO
COBOGÓ					
C1	0,30	1,55	0,70	01	FIXO / CONCRETO
C2	0,75	1,55	0,70	01	FIXO / CONCRETO
C3	0,80	0,40	1,60	01	FIXO / CONCRETO
BÁSCULAS					
B1	2,60	0,60	1,65	02	BÁSCULA / FERRO E VIDRO - 3 FOLHAS
B2	1,00	0,60	1,65	02	MAXIN AR / ALUMÍNIO E VIDRO - 1 FOLHA
B3	0,60	0,60	1,60	02	MAXIN AR / ALUMÍNIO E VIDRO - 1 FOLHAS
B4	0,60	0,45	1,90	01	MAXIN AR / ALUMÍNIO E VIDRO - 1 FOLHAS
B5	0,65	0,30	1,85	01	MAXIN AR / ALUMÍNIO E VIDRO - 1 FOLHAS
PORTÃO					
PT1	3,00	2,90	-	02	CORRER / PORTÃO DE AÇO - 1 FOLHA
PT2	6,00	2,90	-	01	CORRER / PORTÃO DE ALUMÍNIO - 1 FOLHA
PT3	1,00	2,10	-	01	CORRER / PORTÃO DE AÇO GALV. - 1 FOLHA
PT4	1,00	2,30	-	01	CORRER / PORTÃO DE AÇO GALV. - 1 FOLHA
PT5	1,00	2,10	-	02	CORRER / PORTÃO DE AÇO GALV. - 1 FOLHA
PT6	6,00	3,00	-	01	CORRER / PORTÃO DE AÇO GALV. - 1 FOLHA

LEGENDA:

OBS.:

- COTAS EM CENTÍMETROS;
- PAREDES NÃO COTADAS DE 15cm.

FECHAMENTO EM TELA QUADRADA DE 5/8" FIO 12 CANTONEIRA 7/8" X 1/8" GALVANIZADA COM DEMÃO DE ZARCÃO E UMA TINTA NA COR CINZA

SESC - SERVIÇO SOCIAL DO COMÉRCIO
ADMINISTRAÇÃO REGIONAL DO ESTADO DO ESPÍRITO SANTO
GALPÃO MESA BRASIL

PROJETO DE REFORMA
PROCESSO 18481/2015

LOCAL: RUA SÃO JORGE, 01 - VILA CAPIXABA MUNICÍPIO: CARIACICA ESTADO: ESPÍRITO SANTO



AUTOR DO PROJETO:

BRUNELLA SCARDUA
Arquiteta e Urbanista - CAU 94285-5

DATA:
AGOSTO/2016

PROPRIETÁRIO:

SESC - SERVIÇO SOCIAL DO COMÉRCIO

EDITORIAÇÃO GRÁFICA:
BRUNELLA SCARDUA

ESCALA:
1/100

PRANCHA:
A2

TÍTULO:
FACHADA POSTERIOR E LATERAL DIREITA
ESQUEMA ÁREA FECHAMENTO

PRANCHA:

ARQ. **03** / **04**